Laissons entrer le soleil

De la comédie musicale "HAIR"

(Lanzman/Mac Dermot)

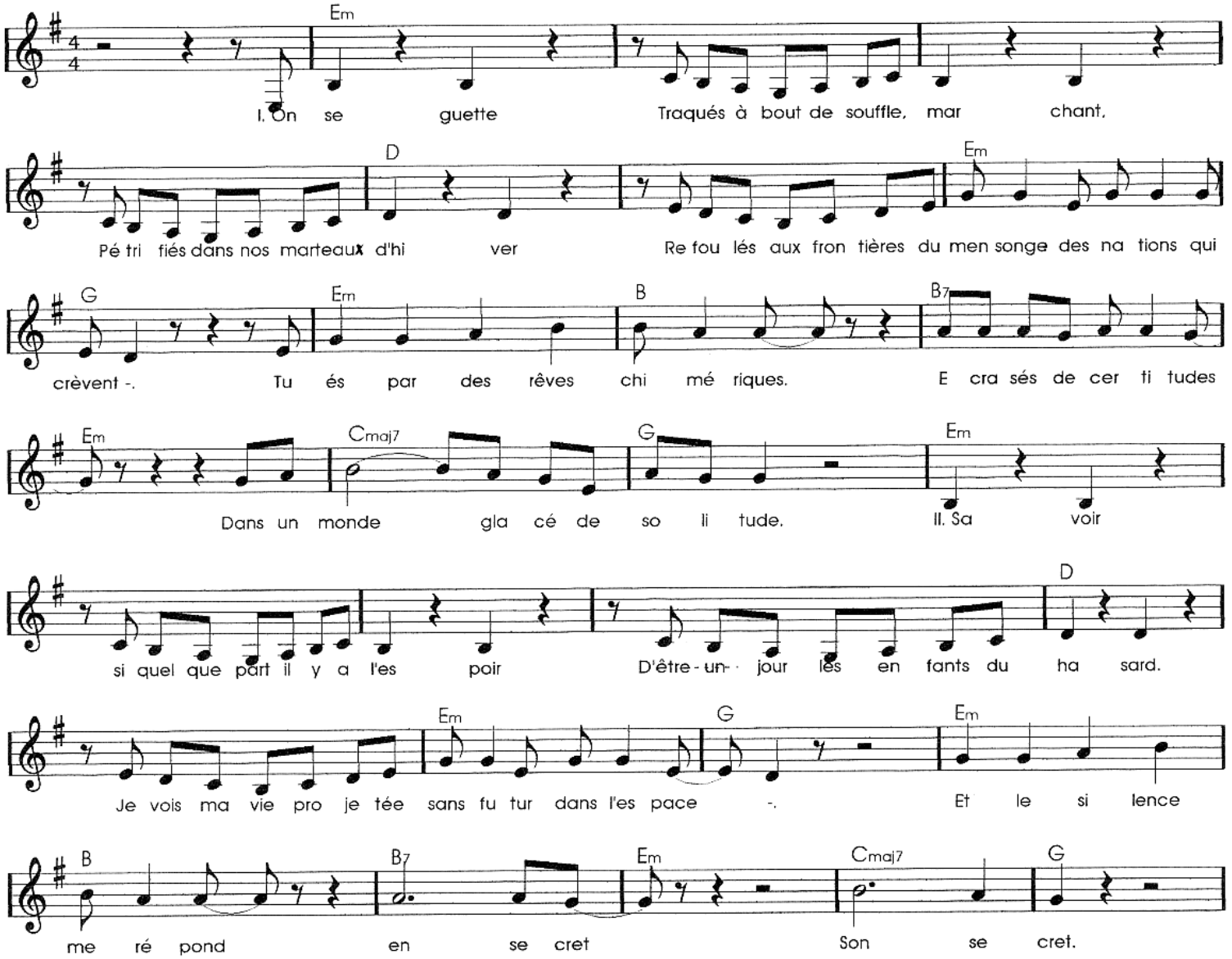

III. On se guette
Traqués à bout de souffle, marchant,
Pétrifiés dans nos manteaux d'hiver
Refoulés aux frontières du mensonge des nations qui crèvent,
Tués par des rêves chimériques,
Ecrasés de certitudes,
Dans un monde glacé de solitude.

IV. Chantons nos rêves d'espoir sur un sitar, sitar
De toiles d'araignées et chantons
La vie qui est en nous et autour de nous.

REFRAIN

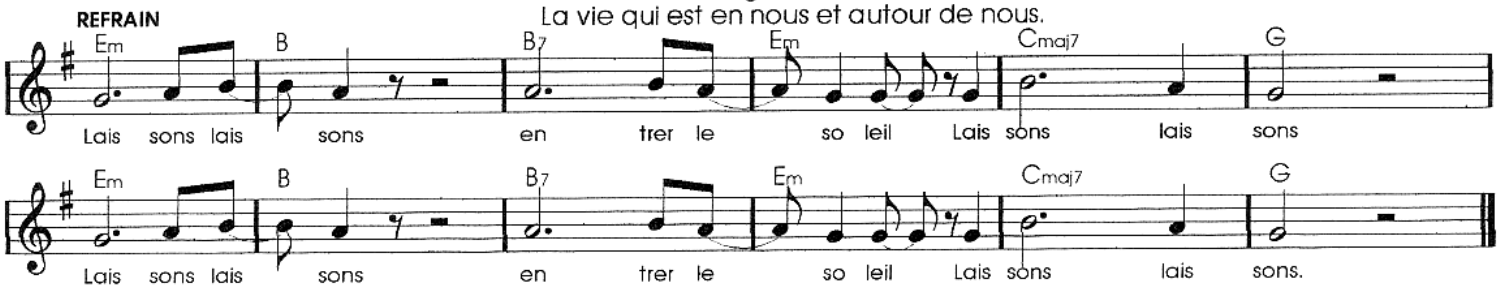

Refrains: Laissons laissons entrer le soleil Laissons laissons.
Laissons laissons entrer le soleil Laissons laissons.

Laissez laissez entrer le soleil Laissez laissez.
Laissez laissez entrer le soleil Laissez laissez.

Let the sunshine Let the sunshine in The sunshine in.
Let the sunshine Let the sunshine in The sunshine in.