Cầu Xin Thánh Gia

Phạm Đình Nhu
Nguyễn Khác Tuần

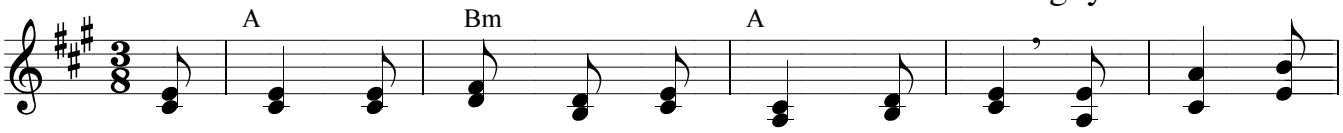

ĐK. Giu - se trong xóm nhỏ khó nghèo thuở xưa, miền Na - gia -

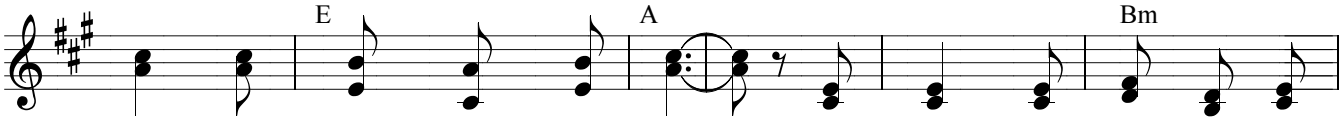

rét, Thánh Gia Người vui sống. Nêu gương cho tất cả gia

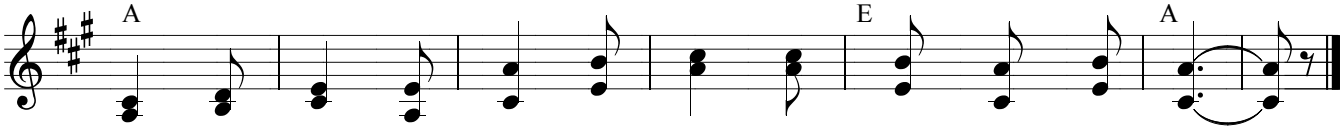

đình cần lao, tình yêu tha thiết với cảnh đời đơn nghèo.

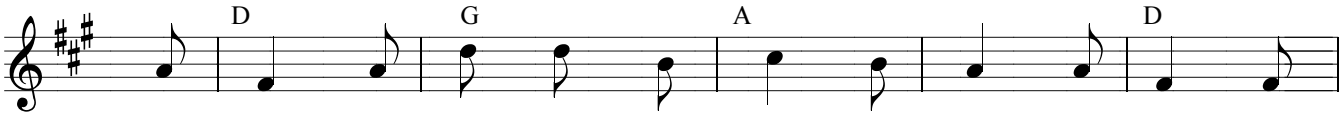

1. Cho người cha hết sức yêu mến tận tình, biết nêu gương
2. Cho người mẹ biết giữ hạnh phúc gia đình, sống vui theo
3. Cho đoàn con cái biết tôn kính vâng lời, biết noi gương

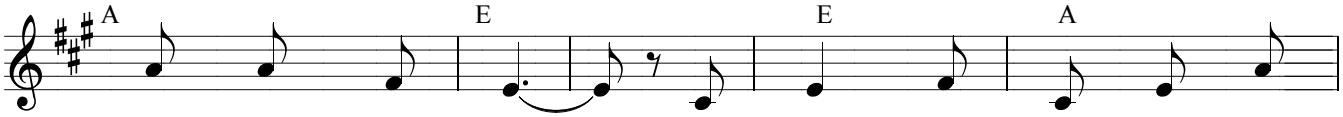

1. sáng chốn gia đình. Dù bao phong trần lòng được
2. chí hướng trung thành. Nhiệt tâm giáo dục đoàn trẻ
3. mến Chúa yêu người. Hồn luôn giữ gìn được màu

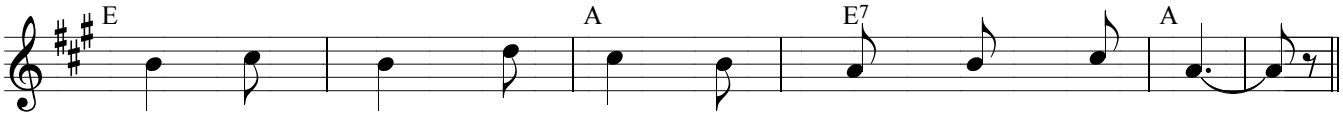

1. luôn sướng vui Vững tay đưa thuyền qua sóng đời.
2. thơ dấu yêu Lớn lên trong tình yêu Chúa nhiều.
3. hoa trắng trong, xứng nên ngôi đền Chúa Thánh Thần.