

# GLI UOMINI NON CAMBIANO

Testo e musica di B. DATI - G.C. BIGAZZI - M. FALAGIANI

Moderatamente

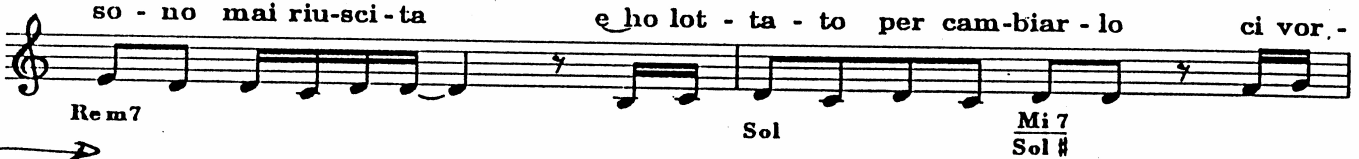
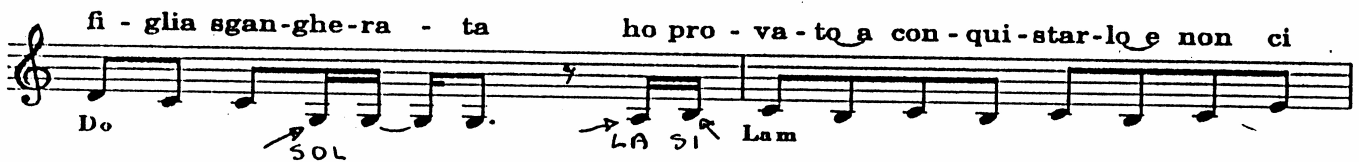
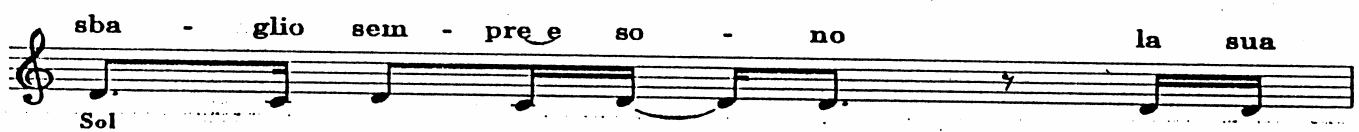

cam — bia - no      prima par - la - no d'a - mo - re e poi ti

Mi  
Si      Lam      Rem7      Sol      Mi 7  
Sol #

la - scia - no da so - la gli uo - mi - ni      ti cam

Lam      Fa      Sol  
Fa

bia - no      e tu pian - gi mil - le not - ti di per -

Mi 7  
Sol #      Lam      Rem7      Sol 7

- chè      e in - ve - ce gli uo - mi - ni      ti uc

Do      Rem6  
Fa      Mi 7

- ci - do - no      e con gli a - mi - ci van - no a ri - de - re di

Lam      Rem  
Si      Mi 7

te.      Piansi an -

Lam      Rem  
Si      Mi      Lam      Rem      Rem  
Si      Mi 4      Mi

Dal  $\text{3/4}$  al  $\text{4/4}$ , poi segue:

na - sco - no      so - no fi - gli del - le don - ne      ma non

Lam      Rem      Rem  
Si

so - no co - me noi.      A - mo - re      gli uo - mi - ni      che

Mi 4      Mi      Sol      Lam  
Fa #

cam - bia - no      so - no qua - si un i - de - a - le      che non

Si 7      Mi m      Lam 7      Re      Si 7  
Re #

c'è      so - no quelli in - na - mo - ra - ti      come te.

Mi m      Mi m  
Re      Do      Do  
rall.      Re      Sol